

BIENVENIDOS



I N S T I T U T O
UNIVERSITARIO
Asociación Cristiana de Jóvenes

Horarios de Bedelía



**Casi 8 horas de atención
diaria para tu comodidad.**

Canales de comunicación

Bedelía



Mostrador (en horario de Bedelía)

Correo Electrónico

Plataforma (Canal principal)

Autogestión estudiantil

Teléfono o WhatsApp (en horario de Bedelía)

Estudiantes



PLATAFORMA (Canal PRINCIPAL)

- Avisos y Generales: avisos de último momento, solicitudes de escolaridades, certificados y constancias, entre otros.
- Cursos: Fechas de inscripciones, horarios de clases, fechas de seminarios, etc.
- Exámenes: Calendarios, inscripciones, devoluciones, etc.
- Plan de estudios, reglamentos de la carrera, plan de previas

*Nota: por problema de acceso a la plataforma, escribir a plataforma@iuacj.edu.uy

Correo Electrónico:

“Bedelía General” bedelia1@iuacj.edu.uy

Tiempo de respuesta promedio, entre 24 y 48 hs hábiles

- Recepciones de consultas particulares o grupales.
- Aclarar en el “*asunto*” el tema a tratar, se desaconseja titular el asunto con la leyenda “consulta” (esto demora la respuesta).

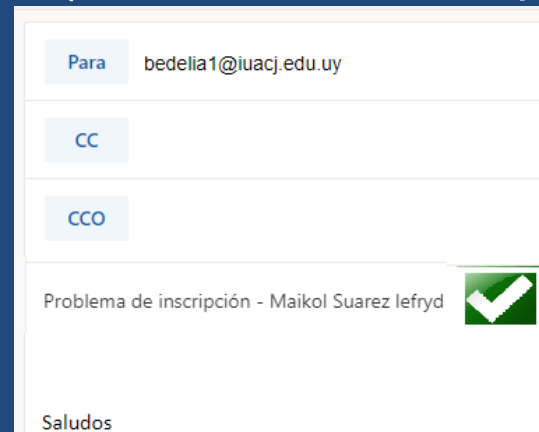

- Se responde en días hábiles, ni feriados ni fines de semana.
- Nota: Ver calendario de días hábiles publicado en plataforma.

Correo Electrónico **Institucional:**

- Van a tener que declarar un mail en donde van a recibir las diferentes comunicaciones.
- Pueden solicitar para que se les cree un mail institucional @estudiante.iuacj.edu.uy

Autogestión estudiantil

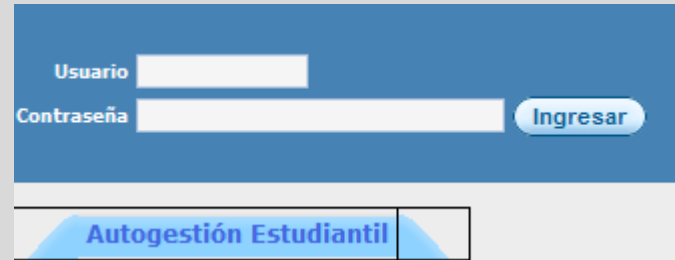

The image shows a login form for the 'Autogestión Estudiantil' system. It features a blue header with the text 'Autogestión Estudiantil' in white. Below the header, there are two input fields: 'Usuario' (User) and 'Contraseña' (Password). To the right of the password field is a blue button labeled 'Ingresar' (Login). The background of the form is white.

Lo que puedes hacer:

- Inscripciones y bajas a cursos en periodos habilitados por Bedelía.
- Revisar información de cursos y exámenes (Se publica la información oficial de resultados)
- Evaluaciones Docentes.

Mostrador

- Entrega de documentos (carné de salud, documentos de secundaria – FORM69A-, solicitudes de reválidas, etc).
- Solicitudes de constancias de asistencia a examen (se solicita el mismo día del examen).
- Otras consultas menores.
- Consultas personales: se sugiere realizarlas a través de bedelia1@iuacj.edu.uy para su trazabilidad.
- Consulta sobre pagos: debes dirigirte al 6to piso en Administración o al 24089922 de 09:00 a 17:00 hs interno 119.



Atención telefónica

- Sólo en horario de Bedelía (fuera de ese horario no se atiende)
- Se da preferencia al mostrador y no a la consulta telefónica.



- Se sugiere las consultas por correo para su trazabilidad (seguimiento) bedelia1@iuacj.edu.uy

Estar atento a los monitores donde se comunican avisos de interés para la comunidad estudiantil.

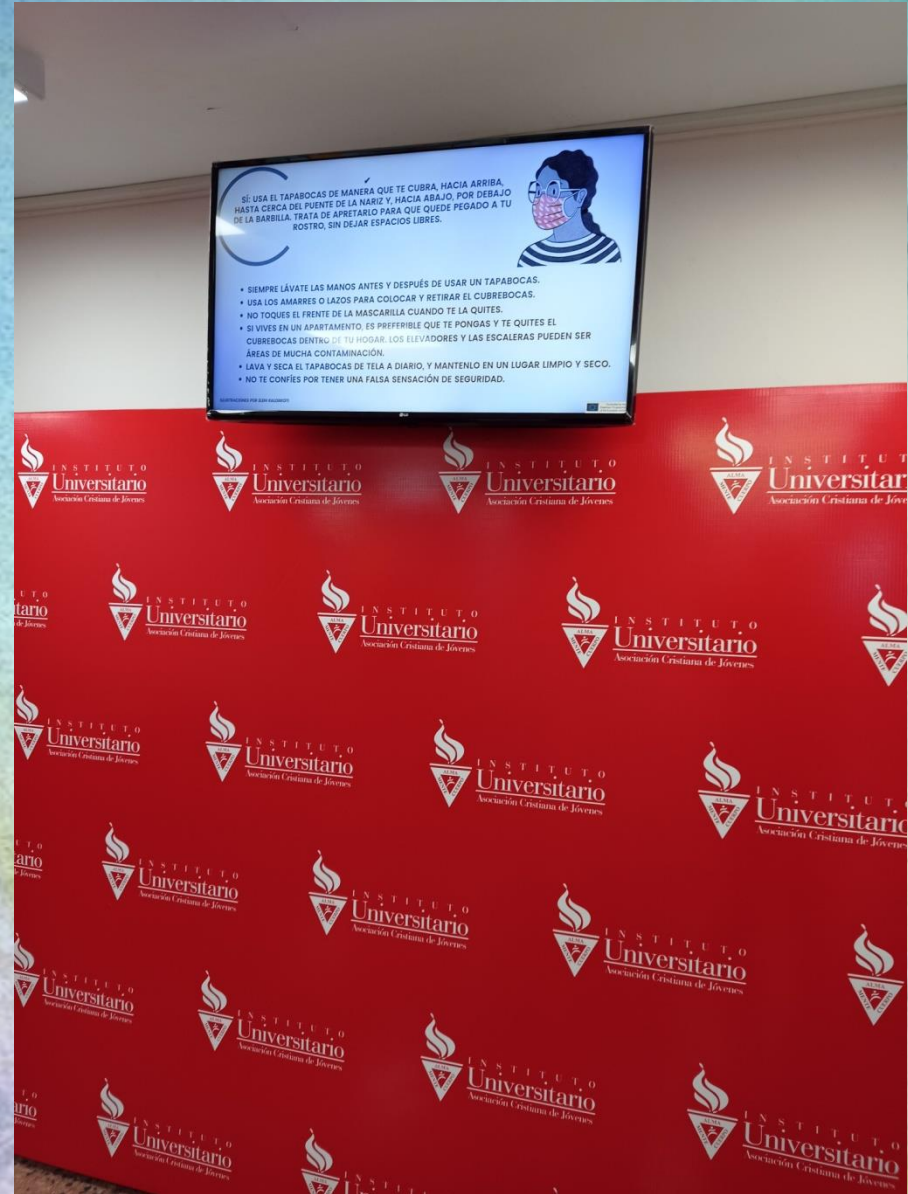

REGLAMENTO

(ver punto 5 de la plataforma de Bedelía LEFRyD)

Aspectos reglamentarios básicos

- **Estado de salud del estudiante: Art 5.**
- **Plan de estudios: Art 7, 8, 9 y 10.**
- **Los cursos: Art 11, 14 y 15.**
- **Los exámenes: Art 17, 18 y 19**
- **Derechos y obligaciones : Art 33**

Plan de estudio:

- El estudiante es responsable *exclusivo* de conocer y comprender el plan de estudio de la carrera en la cual se encuentra inscripto



LICENCIATURA EN EDUCACIÓN FÍSICA, RECREACIÓN Y DEPORTE (Plan de estudios 2022)

ANO	1° año		2° año		3° año		4° año	
AREA	1° semestre	2° semestre	3° semestre	4° semestre	5° semestre	6° semestre	7° semestre	8° semestre
BIOLÓGICA	Anatomía y fisiología (AFAF)		Biomecánica 1	Seminario sobre Lesiones Deportivas	Nutrición			
	Actividad física y salud (AFYS)	Primeros auxilios	Fisiología del ejercicio y Evaluación funcional		Seminario análisis y evaluación postural			
GESTIÓN y PROYECTOS	Gestión de instituciones y programas		Gestión de instituciones educativas				OPTATIVA A: Taller proyecto final 1	OPTATIVA A: Taller proyecto final 2
PEDAGÓGICA	Teoría de la EF	Teorías de los aprendizajes	Teorías de la evaluación		Sociología del deporte y de la actividad física	Historia, Teoría y Fundamentos de la EF, el Deporte y la Recreación		
	Pedagogía	Didáctica de la EF	Teoría y práctica del currículo	Psicología de la EF y el Deporte	Ética profesional y legislación aplicada a la profesión			

Plan de Previas - Previaturas:

- El estudiante es responsable *exclusivo* de conocer el plan de previas de la carrera en la cual se encuentra inscripto.

TRAYECTO COMÚN: 2º AÑO - 3º SEMESTRE					
Año	Sem.	Asignatura	Dur.	Cursos Previos	Asignaturas que requieren ser previamente aprobadas
2	3	Actividades Acuáticas y Natación 2	Sem.	Actividades Acuáticas y Natación 1	s/p
2	3	Biomecánica 1	Sem.	s/p	s/p
2	3	Deportes Sociomotores 2 (Vóleybol)	Anual	s/p	s/p
2	3	Deportes y Act. Psicomotoras 2 (Gimnasia Art.)	Anual	Deportes y Actividades Psicomotoras 1	s/p
2	3	Entrenamiento	Anual	s/p	s/p
2	3	Expresión Corporal, Danza y Actividades Rítmicas y Semiótica	Anual	s/p	s/p
2	3	Extensión y Voluntariado 2	Anual	s/p	s/p
2	3	Fisiología del Ejercicio y Evaluación Funcional	Anual	Actividad Física y Salud + Anatomía y Fisiología	s/p
2	3	Gestión de Instituciones Educativas	Sem.	Gestión de Instituciones y programas	sp
2	3	Introducción a la Investigación	Sem.	s/p	Elaboración de Trabajos Académicos
2	3	Practicum 1	Anual	Gestión de Instituciones y programas + Actividades Lúdicas + Elaboración de Trabajos Académicos + Didáctica de la Educación Física	Pedagogía + Deportes y Actividades Psicomotoras 1 + Aprendizaje Motor + Deportes Sociomotores 1
2	3	Teoría y Práctica del Currículo	Sem.	s/p	Pedagogía
2	3	Teorías de la Evaluación	Sem.	s/p	Pedagogía

Inasistencias

En el art. 10 del Reglamento estudiantil de la LEFRyD se detallan las causales de justificación de inasistencias.

Plataforma - Autogestión Estudiantil

- Para acceder a la *Plataforma* o también *Autogestión Estudiantil* lo deben hacer desde el portal institucional del IUACJ <https://www.iuacj.edu.uy/>



Deben bajar hasta la zona roja en donde encontraran el acceso a la **Plataforma** y a la **Autogestión Estudiantil**.

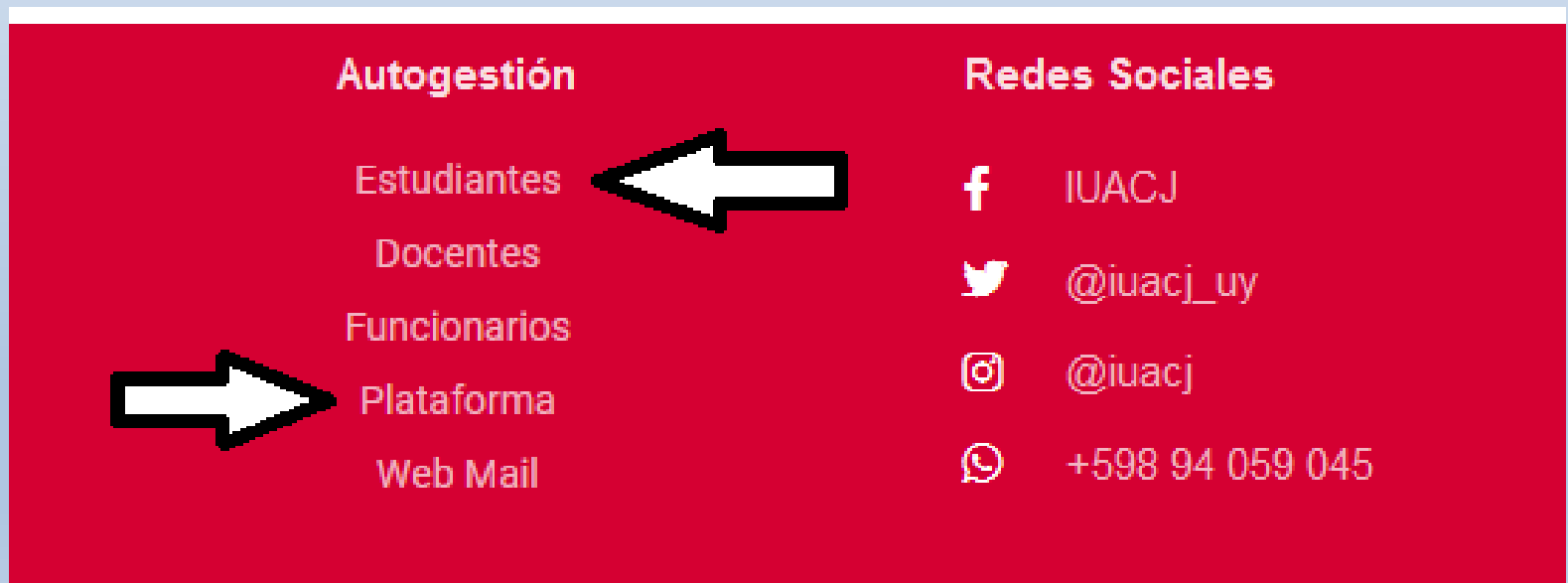

Para el acceso a la **Plataforma** y Autogestión Estudiantil se requieren usuarios y contraseña diferentes.

En breve, te lo estaremos facilitando para tu acceso pleno.

Equipo de Bedelía

Asistentes de Bedelía

Nicolás Pereira (bedelia3@iuacj.edu.uy)

Fabián Arriola (bedelia4@iuacj.edu.uy)

Marcelo Acosta (bedelia5@iuacj.edu.uy)

Agustín Manetta (bedelia6@iuacj.edu.uy)

Karen Agüero (bedelia7@iuacj.edu.uy)

Dayana Techera (bedelia8@iuacj.edu.uy)

Jefe de Bedelía

Javier González (jgonzalez@iuacj.edu.uy)

**Si sigues los consejos
anteriores no tendrás
inconvenientes.**

**Te deseamos el mejor de los
éxitos en tu carrera.**

Bedelía del



I N S T I T U T O
UNIVERSITARIO
Asociación Cristiana de Jóvenes